PERU's ORNAMENTAL FISH

2006 - 2007

iiap
25 Años
1981 - 2006

PROMPEX
PERU
Peruvian Export Promotion Agency

Av. José Abelardo Quiñones km 2.5
Iquitos - Perú
www.iiap.org.pe

Av. República de Panamá 3647
San Isidro, Lima - Perú
www.prompex.gob.pe

IIAP - PROMPEX
© Derechos Reservados

Peru`s Ornamental Fish 2006

Edition & Design:
Homero Sánchez - IIAP
Joel Vásquez - IIAP
Bruno Vásquez - UNAP
Giovanni Huanqui - PROMPEX
Fernando Alcántara - IIAP

Hecho el Depósito Legal en la Biblioteca Nacional del Perú N°: 2006-8161

PRESENTATION

Covering 66% of the Peruvian territory our Amazon region comprises large aquatic environment, where lakes and rivers are home to a diverse fauna, including ornamental fish.

Ornamental fish commercialization provides jobs and income to a good number of fishermen, gatherers and breeders from this Amazon region. Around 350 species are handled in their export facilities, contributing to the economic development of this Peruvian region.

In order to promote responsible and sustainable fishing, the Peruvian Ministry of Production regulates ornamental fish activities through specific norms for extraction, collection and export facilities operation. Because fishermen, gatherers exporters and customers require proper identification of all species, it is crucial to have a catalogue available.

Therefore, the Peruvian Amazonia Research Institute – IIAP, and the Peruvian Export Promotion Agency – PROMPEX, are presenting this second edition of «Peru's Ornamental Fish Catalogue», to be used by the local export community and international markets as a valuable tool for identifying species and standard denomination.

Luís Campos Baca
President
Peruvian Amazonia Research
Institute - IIAP

Juan Carlos Mathews
Executive Director
Peruvian Export Promotion
Agency - PROMPEX

Peru's Ornamental Fish

Paratrygon aiereba «raya ceja» 50 cm LT.

Paratrygon aiereba var. «raya ceja» 45 cm LT.

Potamotrygon falkneri «raya tigre» 45 cm LT.

Potamotrygon falkneri var. «raya tigre» 45 cm LT.

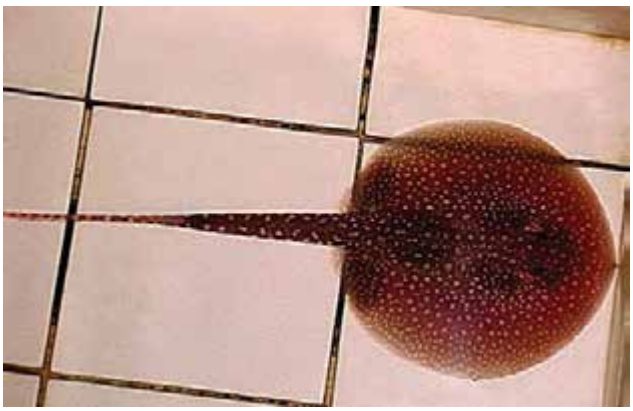

Plesiotrygon iwamae «raya antena» 70 cm LT.

Plesiotrygon iwamae var. «raya antena» 35 cm LT.

Potamotrygon orbignyi «raya» 50 cm LT.

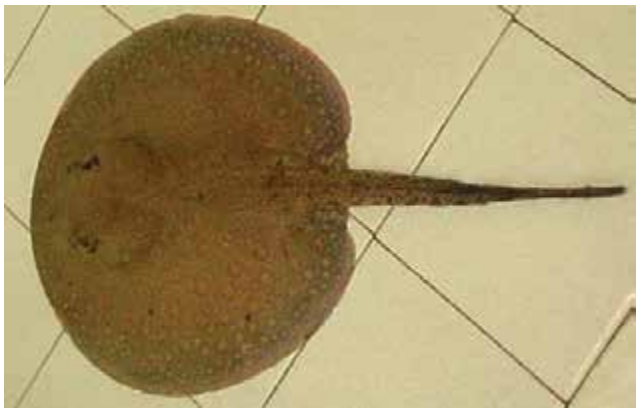

Potamotrygon sp. «raya» 50 cm LT.

Potamotrygon motoro «raya motoro» 40 cm LT.

Potamotrygon motoro var. «raya motoro» 45 cm LT.

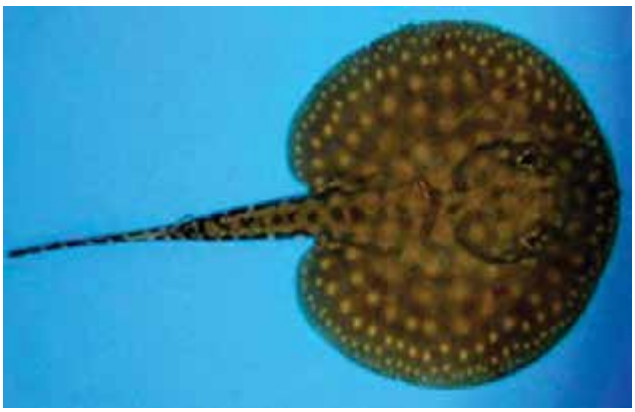

Potamotrygon motoro var. «raya motoro» 45 cm LT.

Potamotrygon sp. «raya» 45 cm LT.

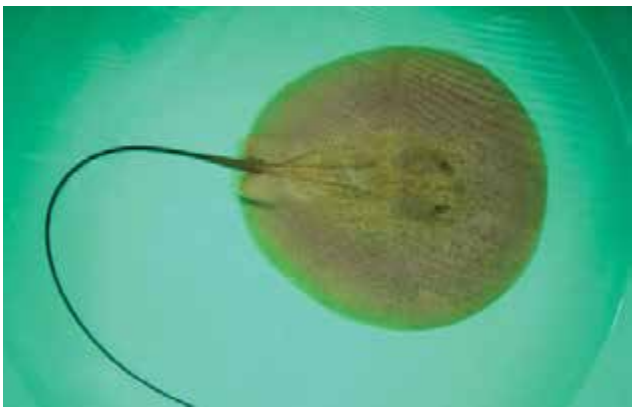

Potamotrygonidae «raya china» 30 cm LT.

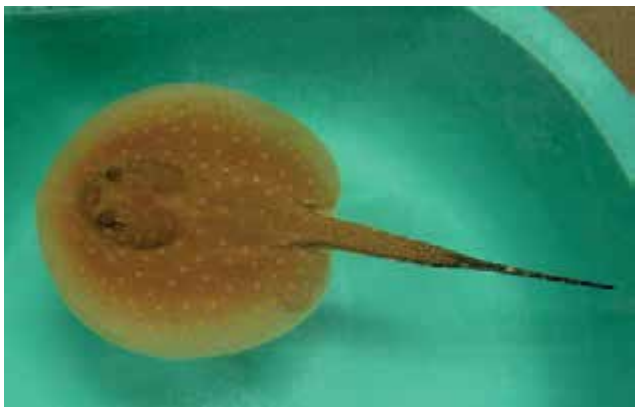

Potamotrygon sp. «raya hawaiana» 20 cm LT.

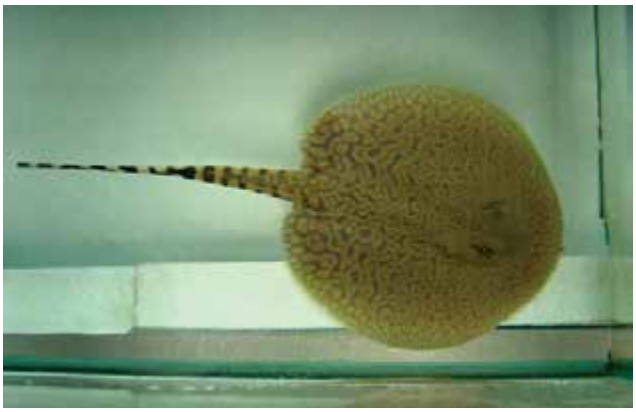

Potamotrygon falkneri var. «raya tigre» 40 cm LT.

Potamotrygon sp. «raya otorongo» 50 cm LT.

POTAMOTRYGONIDAE

Potamotrygon castexi «raya motelo» 40 cm LT.

Potamotrygon castexi «motelo juvenil» 25 cm LT.

OSTEOGLOSSIDAE

Osteoglossum bicirrhosum «arahuana» 9 cm LT.

PARODONTIDAE

Parodon sp. «parodon» 6 cm LT.

CURIMATIDAE

Curimatopsis macrolepis «chio chio» 4,7 cm LT.

Cyphocharax pantostictos «chio chio» 7 cm LT.

ANOSTOMIDAE

Abramites hypselonotus «abramites» 6 cm LT.

Leporinus fasciatus «leporinus» 9 cm LT.

ANOSTOMIDAE

Leporellus vittatus «leporellus» 8,5 cm LT.

Leporinus moralesi «lisa» 5 cm LT.

ANOSTOMIDAE

Leporinus friderici «lisa friderici» 6 cm LT.

CHILODONTIDAE

Chilodus punctatus «chilodus» 6 cm LT.

CRENUCHIDAE

Characidium etheostoma «characidium» 5 cm LT.

Characidium sp. «characidium» 5,5 cm LT.

GASTEROPELECIDAE

Carnegiella myersi «lewis» 5 cm LT.

Carnegiella strigata «strigata» 5 cm LT.

Astyanax sp. «mojara» 7 cm LT.

Astyanax sp. «mojara» 5 cm LT.

Astyanax sp. «mojara» 4,5 cm LT.

Boehlkea fredcochui «blue tetra» 3 cm LT.

Boehlkea fredcochui var. «blue tetra» 4,5 cm LT.

Paracheirodon innesi «neón tetra» 3 cm LT.

Aphyocharax sp. «tetra orange» 5 cm LT.

Aphyocharax sp. «tetra cola roja» 3 cm LT.

Hemigrammus ocellifer «hemigrammus» 5 cm LT.

Hemigrammus pulcher «pulcher» 5 cm LT.

Hemigrammus levis «tetra cola negra» 5,5 cm LT.

Hemigrammus sp. «tetra» 4 cm LT.

Hemigrammus hyanuary «tetra cola negra» 5 cm LT.

Hemigrammus hyanuary var. «tetra» 4 cm LT.

Petitella georgiae var. «georgiae» 4 cm LT.

Hemigrammus sp. «tetra cola negra» 6 cm LT.

Hyphessobrycon erythrostigma «bleeding» 5 cm LT.

Hyphessobrycon erythrostigma «bleeding» 5 cm LT.

Hyphessobrycon bentosi var. «robertsi» 5 cm LT.

Hyphessobrycon bentosi «robertsi» 6 cm LT.

Hyphessobrycon sp. «tetra allpahuayo» 4 cm LT.

Hyphessobrycon peruvianus «tetra» 3 cm LT.

Hyphessobrycon loretoensis «urley negro» 5 cm LT.

Hyphessobrycon sp. «tetra red line» 6 cm LT.

Hyphessobrycon copelandi «copelandi» 5 cm LT.

Hyphessobrycon sp. «tetra edileusa» 8 cm LT.

Hyphessobrycon sp. «tetra» 4 cm LT.

Moenkhausia sp. «mojarra» 5 cm LT.

Moenkhausia oligolepis «mojarra» 5 cm LT.

Tetragonopterus sp. «mojarra» 4 cm LT.

Ctenobrycon hauxwellianus «mojarra» 4 cm LT.

Bryconops sp. «mojarra» 5 cm LT.

Triportheus rotundatus «catalina» 5 cm LT.

Petitella georgiae «georgiae» 4 cm LT.

Charax gibbosus «denton» 10 cm LT.

Phenacogaster pectinatus «pez vidrio» 4 cm LT.

Chalceus macrolepidotus «chalceus» 7,5 cm LT.

Thayeria obliqua «oblicua» 5 cm LT.

Characidae «mojarra» 7 cm LT.

Iguanodectes spilurus «tetra limón» 5 cm LT.

ACESTRORHYNCHIDAE

Acestrorhynchus altus «plateado» 12 cm LT.

Acestrorhynchus falcirostris «barracuda» 18 cm LT.

Acestrorhynchus falcirostris «barracuda» 12 cm LT.

Acestrorhynchus nasutus «cachorro» 5 cm LT.

CYNODONTIDAE

Rhaphiodon vulpinus «chambira» 15 cm LT.

Hydrolycus scomberoides «huapeta» 12 cm LT.

SERRASALMIDAE

Myleus schomburgkii «banda negra» 6 cm LT.

Pygocentrus nattereri «paña roja adulta» 15 cm LT.

SERRASALMIDAE

Serrasalmus humeralis «paña blanca» 5 cm LT.

Serrasalmus maculatus «paña moteada» 5 cm LT.

Serrasalmus sp. «paña» 5 cm LT.

Pygocentrus nattereri «paña roja» 5 cm LT.

ERYTHRINIDAE

Hoplias malabaricus «fasaco» 8 cm LT.

Erythrinus erythrinus «shuyo rojo» 16 cm LT.

LEBIASINIDAE

Nannostomus mortenthaleri «red pencil» 4 cm LT.

Nannostomus mortenthaleri «red pencil» 4,5 cm LT.

LEBIASINIDAE

Nannostomus cf. *marginatus* «purpur» 4 cm LT.

Pyrrhulina spilota «copeina» 6 cm LT.

Pyrrhulina brevis «urquisho» 6 cm LT.

Pyrrhulina laeta «urquisho» 7 cm LT.

Nannostomus marginatus «marginatus» 4 cm LT.

Nannostomus trifasciatus «trifasciatus» 4 cm LT.

CTENOLUCIIDAE

Boulengerella lucia «pez lápiz» 13 cm LT.

Boulengerella maculata «pez lápiz» 15 cm LT.

CETOPSIDAE

Cetopsis coecutiens «canero azul» 12 cm LT.

Hemicetopsis sp. «canero plateado» 10 cm LT.

CETOPSIDAE

Hemicetopsis sp. «canero rojo» 10 cm LT.

BELONIDAE

Potamorrhaphis guianensis «pez aguja» 15 cm LT.

ASPREDINIDAE

Bunocephalus knerii «banjo cat» 15 cm LT.

Bunocephalus verrucosus var. «banjo cat» 11 cm LT.

Bunocephalus verrucosus «banjo cat» 14 cm LT.

Xyliphius melanopterus «banjo ciego» 9,5 cm LT.

ASPREDINIDAE

Platystacus dolichurus «banjo cat adulto» 10 cm LT.

Platystacus dolichurus «banjo cat juvenil» 7 cm LT.

Bunocephalus quadriradiatus «banjo cat» 5 cm LT.

Bunocephalus coracoideus «banjo cat» 12 cm LT.

CALLICHTHYIDAE

Corydoras agassizi «agassizi» 5 cm LT.

Corydoras leopardus «leopardus» 5 cm LT.

Corydoras leopardus var. «leopardus» 5 cm LT.

Corydoras armatus «armatus» 5 cm LT.

Brochis multiradiatus «jumbo cat» 10 cm LT.

Brochis multiradiatus var. «jumbo cat» 7 cm LT.

Brochis splendens var. «green cat» 5 cm LT.

Brochis splendens «green cat» 5 cm LT.

Corydoras arcuatus «arcuatus» 5 cm LT.

Corydoras rabauti var. «rabauti» 5 cm LT.

Corydoras rabauti «rabauti» 6 cm LT.

Corydoras rabauti «rabauti» 6 cm LT.

Corydoras trilineatus «julli» 5 cm LT.

Corydoras sp. «perú bondi» 6 cm LT.

Corydoras acutus «cortesi» 5 cm LT.

Corydoras acutus var. «acutus» 5 cm LT.

Corydoras leucomelas «leucomelas» 5 cm LT.

Corydoras napoensis «san juan» 5 cm LT.

Hoplosternum thoracatum «portol rayado» 12 cm LT.

Dianema longibarbis «portol común» 12 cm LT.

Corydoras semiaquilus «wanta» 7 cm LT.

Corydoras semiaquilus var. «wanta» 7 cm LT.

Corydoras semiaquilus var. «black perú» 9 cm LT.

Corydoras semiaquilus «black perú» 8 cm LT.

Corydoras semiaquilus var. «black green» 8 cm LT.

Corydoras semiaquilus «black green» 8 cm LT.

Corydoras fowleri var. «milagros» 7 cm LT.

Corydoras fowleri «milagros» 8 cm LT.

Corydoras elegans «elengans» 5 cm LT.

Corydoras sp. «corydoras» 6 cm LT.

Corydoras weitzmani «weitzmani» 4.5 cm LT.

Corydoras virginae «sangama» 5 cm LT.

Corydoras panda «panda» 5 cm LT.

Corydoras panda var. «panda» 5 cm LT.

Corydoras sychri «sychri luminoso» 5 cm LT.

Corydoras sychri var. «sychri luminoso» 5 cm LT.

Corydoras sychri «sychri común» 6 cm LT.

Corydoras aeneus var. «gold» 6 cm LT.

Corydoras aeneus var. «gold» 6 cm LT.

Corydoras aeneus «naranja» 5 cm LT.

Corydoras ambiacus «ambiacus» 5 cm LT.

Corydoras loretoensis «loretoensi» 5 cm LT.

Corydoras reticulatus «reticulata» 5.5 cm LT.

Corydoras pygmaeus «pigmeo» 3 cm LT.

Cochliodon sp. «cochliodon» 7 cm LT.

Otocinclus macrospilus «otocinclo» 6 cm LT.

Otocinclus sp. «otocinclo zebra» 7 cm LT.

Otocinclus vestitus «otocinclo» 7 cm LT.

Hypoptopoma gulare «otocinclo gigante» 15 cm LT.

Hypoptopoma sp. «otocinclo» 6 cm LT.

Nannoptopoma sp. «paratocinclus» 3 cm LT.

Sophiancistrus ucayalensis «pleco bola» 13 cm LT.

Ancistrus sp. «ancistrus» 8 cm LT.

Ancistrus hoplogenys «ancistrus» 14 cm LT.

Ancistrus temminckii «ancistrus» 12 cm LT.

Ancistrus sp. «ancistrus» 16 cm LT.

Chaetostoma sp. «carachama» 9 cm LT.

Glyptoperichthys lituratus «pleco lagarto» 10 cm LT.

Pseudorinelepis genibarbis «lechera» 10 cm LT.

Lamontichthys filamentosus «high dorsal» 5 cm LT.

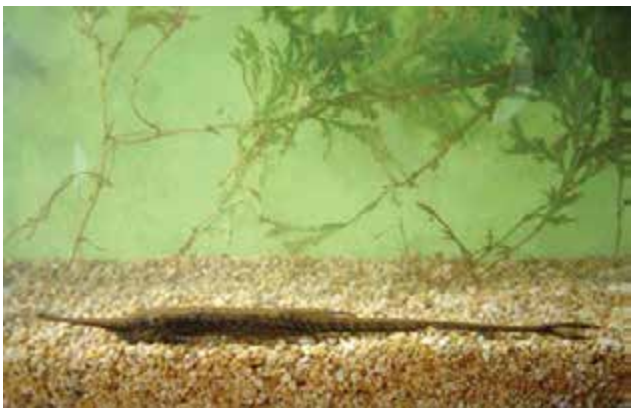

Farlowella sp. «farlowela» 15 cm LT.

Farlowella gracilis «gracilis» 15 cm LT.

Pseudohemiodon apithanos «camaleón» 11 cm LT.

Pseudohemiodon apithanos «camaleón» 11 cm LT.

Rineloricaria lanceolata «lanceolata» 13 cm LT.

Rineloricaria sp. «rineloricaria» 12 cm LT

Rineloricaria lanceolata «lanceolata» 11 cm LT.

Pterosturisoma microps «antena» 15 cm LT.

Hemiodontichthys acipenserinus «pinocho» 13 cm LT.

Sturisoma nigrirostrum «sturisoma» 16 cm LT.

Pseudohemiodon lamina «loricaria circular» 15 cm LT.

Loricaria simillima «shitari» 15 cm LT.

Acanthicus adonis var. «pleco mama» 7 cm LT.

Acanthicus adonis var. «pleco adonis» 16 cm LT.

Acanthicus adonis «adonis» 25 cm LT.

Acanthicus sp. «adonis albino» 7 cm LT.

Loricariidae «pleco» 10 cm LT.

Ancistrus sp. «galaxia» 9 cm LT.

Squaliforma emarginatus «playera» 11 cm LT.

Squaliforma sp. var. «playa carachama» 10 cm LT.

Panaque dentex «panaque» 25 cm LT.

Panaque sp. «pleco papa» 14 cm LT.

Panaque sp. var. «pleco papa» 10 cm LT.

Panaque sp. «shamper royal» 19 cm LT.

Peckoltia sp. «pleco rojo» 10 cm LT.

Peckoltia sp. «peckoltia momón» 7 cm LT.

Peckoltia sp. «peckoltia» 6 cm LT.

Peckoltia sp. «pleco momón» 6 cm LT.

Peckoltia sp. «peckoltia» 13 cm LT.

Peckoltia sp. «pleco vittata» 13 cm LT.

Lasiancistrus sp. «xenocara» 10 cm LT.

Lasiancistrus sp. «xenocara linterna» 10 cm LT.

PSEUDOPIMELODIDAE

Microglanis sp. «bambi torre» 7 cm LT.

Batrochoglanis raninus «bambi» 10 cm LT.

PIMELODIDAE

Merodontotus tigrinus «tigrinus» 15 cm LT.

Pimelodus ornatus «ornatus» 10 cm LT.

Aguarunichthys torosus «bolt cat» 15 cm LT.

Aguarunichthys torosus var. «bolt cat» 15 cm LT.

Heptapterus sp. «bagre rojo» 7 cm LT.

Aguarunichthys sp. «bolt cat» 10 cm LT.

Duopalatinus sp. «barbatus» 15 cm LT.

Hemisorubim platyrhynchos «toa» 18 cm LT.

Calophysus macropterus «calophysus» 14 cm LT.

Goslinia platynema «tabla barba» 25 cm LT.

Zungaro zungaro «amazon cat» 15 cm LT.

Zungaro zungaro var. «amazon cat» 8 cm LT.

Sorubim lima «shovelnose» 19 cm LT.

Platystomatichthys sturio «zorro» 8 cm LT.

Phractocephalus hemioliopterus «red tail» 14 cm LT.

Pimelodus pictus «pictus» 15 cm LT.

Pseudoplastystoma fasciatum «doncella» 10 cm LT.

Brachyplatystoma juruense «alianza» 18 cm LT.

Leiarius marmoratus «achara» 15 cm LT.

Leiarius marmoratus var. «achara» 15 cm LT.

Pimelodus blochii «blochi» 12 cm LT.

Pimelodus blochii var. «blochi» 12 cm LT.

Rhinodoras dorbignyi «mutante» 18 cm LT.

Oxydoras niger «turushuqui» 23 cm LT.

Platydoras costatus «rafles» 11 cm LT.

Amblydoras hancocki «amblydoras» 5 cm LT.

Doras punctatus «doras» 8 cm LT.

Megalodoras irwini «churero» 18 cm LT.

Acanthodoras cataphractus «lechera» 11 cm LT.

Acanthodoras sp. «lechera» 12 cm LT.

Tatia perugiae «novia iquitos» 4 cm LT.

Tatia aulopygia «novia tijera» 12 cm LT.

Ageneiosus vittatus «bocón» 11 cm LT.

Ageneiosus vittatus var. «bocón» 15 cm LT.

Ageneiosus marmoratus «bocón» 15 cm LT.

Ageneiosus marmoratus «bocón» 9,5 cm LT.

Auchenipterus nuchalis «leguía» 20 cm LT.

Trachelyopterichthys taeniatus «novia» 9 cm LT.

AUCHENIPTERIDAE

Liosomadoras morrowi «novia pijuayo « 11 cm LT.

Auchenipterichthys thoracatus «novia» 12 cm LT.

GYMNOTIDAE

Gymnotus carapo var. «macana zebra» 13 cm LT.

Gymnotus carapo «macana zebra» 15 cm LT.

GYMNOTIDAE

Gymnotus sp. «macana» 17 cm LT.

STERNOPYGIDAE

Sternopygus macrurus «macana bufalo» 12 cm LT.

STERNOPYGIDAE

Rhabdolichops sp. «macana» 50 cm LT.

RHAMPHICHTHYIDAE

Gymnorhamphichthys hypostomus «macana» 25cm LT.

HYPOPOMIDAE

Steatogenys elegans «elegans» 13 cm LT.

Hypopygus sp. «macana sierra» 13 cm LT.

APTERONOTIDAE

Sternarchorhynchus sp. «macana» 15 cm LT.

Sternarchorhynchus oxyrhynchus «macana»18 cm LT.

Orthosternarchus tamandua «albina» 50 cm LT.

Apteronotus albifrons «macana perro» 12 cm LT.

Apteronotus bonapartii «macana dragón» 15cm LT.

Adontosternarchus sp. «macana overo» 12 cm LT.

BATRACHOIDIDAE

Thalassophryne amazonica «monster fish» 8 cm LT.

Thalassophryne amazonica «monster fish» 6 cm LT.

RIVULIDAE

Moema sp. «cola quemada» 7 cm LT.

Aphyolebias sp. «flag tail» 7 cm LT.

Aphyolebias sp. var. «flag tail» 7 cm LT.

Aphyolebias sp. «flag tail» 7 cm LT.

Rivulus sp. «rivulus» 4 cm LT.

Rivulus sp. «rivulus» 4 cm LT.

SYNBRANCHIDAE

Synbranchus marmoratus «atinga» 50 cm LT.

Synbranchus marmoratus var. «atinga» 30 cm LT.

POLYCENTRIDAE

Monocirrhus polyacanthus var. «pez hoja» 6 cm LT.

Monocirrhus polyacanthus «pez hoja» 6 cm LT.

Monocirrhus polyacanthus var. «pez hoja» 6 cm LT.

Monocirrhus polyacanthus var. «pez hoja» 6 cm LT.

CICHLIDAE

Aequidens sp. «bujurqui rojo» 10 cm LT.

Biotodoma cupido «cupido» 12 cm LT.

Apistogramma cruzi ♂ «cruzi» 6 cm LT.

Apistogramma sp. ♀ juvenil 6 cm LT.

Apistogramma bitaeniata var. ♂ «bitaeniata» 6 cm LT.

Apistogramma sp. ♂ «apistograma» 6 cm LT.

Apistogramma bitaeniata ♂ «bitaeniata» 6 cm LT.

Apistogramma eunotus «eunotus» 6 cm LT.

Apistogramma agassizi ♂ «agassizi» 6 cm LT.

Apistogramma eunotus «algodón» 6 cm LT.

Apistogramma sp. ♂ «melgar» 8,4 cm LT.

Aequidens sp. «bujurqui» 6 cm LT.

Apistogramma sp. «diamante» 6 cm LT.

Apistogramma sp. «apistograma» 4,5 cm LT.

Apistogramma sp. «apistograma» 6 cm LT.

Apistogramma sp. «apistograma» 4 cm LT.

Apistogramma sp. «hawaii» 6 cm LT.

Apistogramma sp. var. «glaser» 4 cm LT.

Apistogramma sp. ♂ «picuro» 6 cm LT.

Apistogramma sp. ♀ «carapintada» 5 cm LT.

Apistogramma sp. ♂ «glaser» 6 cm LT.

Apistogramma sp. ♀ «glaser» 6 cm LT.

Satanoperca jurupari «jurupari» 6 cm LT.

Apistogramma cf. *eunotus* ♀ «eunotus» 6 cm LT.

Apistogramma sp. ♂ «emerald» 6 cm LT.

Apistogramma sp. «apistograma» 6 cm LT.

Acarichthys heckelii var. «hekeli» 11 cm LT.

Acarichthys heckelii «hekeli» 11 cm LT.

Hypselacara temporalis «bujurqui morado» 7 cm LT.

Hypselacara temporalis «bujurqui morado» 7 cm LT.

Bujurquina robusta «robusta» 8 cm LT.

Chaetobranchus semifasciatus «bujurqui» 5 cm LT.

Pterophyllum scalare «pez angel» 15 cm LT.

Apistogramma sp. «apistograma» 6 cm LT.

Mesonauta mirificus «festivus» 6 cm LT.

Laetacara thayeri «paracas» 6 cm LT.

Apistogramma panduro ♂ «panduro» 6 cm LT.

Apistogramma panduro ♀ «panduro» 5 cm LT.

Symphysodon aequifasciatus «común» 12 cm LT.

Symphysodon aequifasciatus «de punto» 14 cm LT.

Symphysodon aequifasciatus «ojo rojo» 13 cm LT.

Heros appendiculatus «corbata roja» 11 cm LT.

Heros appendiculatus «heros» 5 cm LT.

Heros appendiculatus «heros» 7 cm LT.

Crenicichla anthurus «añashua» 15 cm LT.

Crenicichla sp. «añashua» 7 cm LT.

Apistogramma sp. «apistograma» 6 cm LT.

Cichla monoculus «tucunaré» 6 cm LT.

Apistogrammoides pucallpaensis «apistograma» 6 cm LT.

Apistogramma sp. «apistograma» 6 cm LT.

ACHIRIDAE

Apionichthys sp. «pangaraya» 17 cm LT.

Achirus achirus «pangaraya» 14 cm LT.

TETRAODONTIDAE

Colomesus asellus «globito» 5 cm LT.

LEPIDOSIRENIDAE

Lepidosiren paradoxa «lungfish» 50 cm LT.

INDEX

POTAMOTRYGONIDAE

Paratrygon aiereba «raya ceja» 50 cm LT. 5
Paratrygon aiereba var. «raya ceja» 45 cm LT. 5
Plesiotrygon iwamae «raya antena» 70 cm LT. 5
Plesiotrygon iwamae var. «raya antena» 35 cm LT. 5
Potamotrygon castexi «motelo juvenil» 25 cm LT. 7
Potamotrygon castexi «raya motelo» 40 cm LT. 7
Potamotrygon falkneri var. «raya tigre» 40 cm LT. 6
Potamotrygon falkneri «raya tigre» 45 cm LT. 5
Potamotrygon falkneri var. «raya tigre» 45 cm LT. 5
Potamotrygon motoro «raya motoro» 40 cm LT. 6
Potamotrygon motoro var. «raya motoro» 45 cm LT. 6
Potamotrygon motoro var. «raya motoro» 45 cm LT. 6
Potamotrygon orbignyi «raya» 50 cm LT. 5
Potamotrygon sp. «raya» 45 cm LT. 6
Potamotrygon sp. «raya hawaiana» 20 cm LT. 6
Potamotrygon sp. «raya otorongo» 50 cm LT. 6
Potamotrygon sp. «raya» 50 cm LT. 5
Potamotrygonidae «raya china» 30 cm LT. 6

OSTEOGLOSSIDAE

Osteoglossum bicirrhosum «arahuana» 9 cm LT. 7

PARODONTIDAE

Parodon sp. «parodon» 6 cm LT. 7

CURIMATIDAE

Curimatopsis macrolepis «chio chio» 4,7 cm LT. 7
Cyphocharax pantostictos «chio chio» 7 cm LT. 7

ANOSTOMIDAE

Abramites hypselonotus «abramites» 6 cm LT. 7
Leporellus vittatus «leporellus» 8,5 cm LT. 8
Leporinus fasciatus «leporinus» 9 cm LT. 7
Leporinus friderici «lisa friderici» 6 cm LT. 8
Leporinus moralesi «lisa» 5 cm LT. 8

CHILODONTIDAE

Chilodus punctatus «chilodus» 6 cm LT. 8

CRENUCHIDAE

Characidium etheostoma «characidium» 5 cm LT. 8
Characidium sp. «characidium» 5,5 cm LT. 8

GASTEROPELECIDAE

Carnegiella myersi «lewis» 5 cm LT. 8
Carnegiella strigata «strigata» 5 cm LT. 8

CHARACIDAE

Aphyocharax sp. «tetra cola roja» 3 cm LT. 9
Aphyocharax sp. «tetra orange» 5 cm LT. 9
Astyanax sp. «mojara» 4,5 cm LT. 9
Astyanax sp. «mojara» 5 cm LT. 9
Astyanax sp. «mojara» 7 cm LT. 9
Boehlkea fredcochui «blue tetra» 3 cm LT. 9
Boehlkea fredcochui var. «blue tetra» 4,5 cm LT. 9
Bryconops sp. «mojarra» 5 cm LT. 12
Chalceus macrolepidotus «chalceus» 7,5 cm LT. 13
Characidae «mojarra» 7 cm LT. 13
Charax gibbosus «denton» 10 cm LT. 13
Ctenobrycon hauxwellianus «mojarra» 4 cm LT. 12
Hemigrammus hyanuary «tetra cola negra» 5 cm LT. 10
Hemigrammus hyanuary var. «tetra» 4 cm LT. 10
Hemigrammus levis «tetra cola negra» 5,5 cm LT. 10
Hemigrammus ocellifer «hemigrammus» 5 cm LT. 10
Hemigrammus pulcher «pulcher» 5 cm LT. 10
Hemigrammus sp. «tetra cola negra» 6 cm LT. 10
Hemigrammus sp. «tetra» 4 cm LT. 10
Hyphessobrycon sp. «tetra edileusa» 8 cm LT. 12
Hyphessobrycon bentosi var. «robertsi» 5 cm LT. 11
Hyphessobrycon bentosi «robertsi» 6 cm LT. 11
Hyphessobrycon copelandi «copelandi» 5 cm LT. 12
Hyphessobrycon erythrostigma «bleeding» 5 cm LT. 11
Hyphessobrycon erythrostigma «bleeding» 5 cm LT. 11
Hyphessobrycon loretoensis «urley negro» 5 cm LT. 11
Hyphessobrycon peruvianus «tetra» 3 cm LT. 11
Hyphessobrycon sp. «tetra allpahuayo» 4 cm LT. 11
Hyphessobrycon sp. «tetra red line» 6 cm LT. 11
Hyphessobrycon sp. «tetra» 4 cm LT. 12
Iguanodectes spilurus «tetra limón» 5 cm LT. 13
Moenkhausia oligolepis «mojarra» 5 cm LT. 12
Moenkhausia sp. «mojarra» 5 cm LT. 12
Paracheirodon innesi «neón tetra» 3 cm LT. 9
Petitella georgiae «georgiae» 4 cm LT. 13
Petitella georgiae var. «georgiae» 4 cm LT. 10
Phenacogaster pectinatus «pez vidrio» 4 cm LT. 13
Tetragonopterus sp. «mojarra» 4 cm LT. 12
Thayeria obliqua «oblicua» 5 cm LT. 13
Triportheus rotundatus «catalina» 5 cm LT. 13

ACESTRORHYNCHIDAE

Acestrorhynchus altus «plateado» 12 cm LT. 14
Acestrorhynchus falcirostris «barracuda» 18 cm LT. 14
Acestrorhynchus falcirostris «barracuda» 12 cm LT. 14
Acestrorhynchus nasutus «cachorro» 5 cm LT. 14

CYNODONTIDAE

Hydrolycus scomberoides «huapeta» 12 cm LT. 14
Rhaphiodon vulpinus «chambira» 15 cm LT. 14

SERRASALMIDAE

Myleus schomburgkii «banda negra» 6 cm LT. 14
Pygocentrus nattereri «paña roja adulta» 15 cm LT. 14
Pygocentrus nattereri «paña roja» 5 cm LT. 15
Serrasalmus humeralis «paña blanca» 5 cm LT. 15
Serrasalmus maculatus «paña moteada» 5 cm LT. 15
Serrasalmus sp. «paña» 5 cm LT. 15

ERYTHRINIDAE

Erythrinus erythrinus «shuyo rojo» 16 cm LT. 15
Hoplias malabaricus «fasaco» 8 cm LT. 15

LEBIASINIDAE

Nannostomus cf. *marginatus* «purpur» 4 cm LT. 16
Nannostomus marginatus «marginatus» 4 cm LT. 16
Nannostomus mortenthaleri «red pencil» 4 cm LT. 15
Nannostomus mortenthaleri «red pencil» 4,5 cm LT. 15
Nannostomus trifasciatus «trifasciatus» 4 cm LT. 16
Pyrrhulina brevis «urquisho» 6 cm LT. 16
Pyrrhulina laeta «urquisho» 7 cm LT. 16
Pyrrhulina spilota «copeina» 6 cm LT. 16

CTENOLUCIIDAE

Boulengerella lucia «pez lápiz» 13 cm LT. 16
Boulengerella maculata «pez lápiz» 15 cm LT. 16

CETOPSIDAE

Cetopsis coecutiens «canero azul» 12 cm LT. 17
Hemicetopsis sp. «canero plateado» 10 cm LT. 17
Hemicetopsis sp. «canero rojo» 10 cm LT. 17

BELONIDAE

Potamorrhaphis guianensis «pez aguja» 15 cm LT. 17

ASPREDINIDAE

Bunocephalus coracoideus «banjo cat» 12 cm LT. 18
Bunocephalus knerii «banjo cat» 15 cm LT. 17
Bunocephalus quadriradiatus «banjo cat» 5 cm LT. 18
Bunocephalus verrucosus var. «banjo cat» 11 cm LT. 17
Bunocephalus verrucosus «banjo cat» 14 cm LT. 17
Platystacus dolichurus «banjo cat adulto» 10 cm LT. 18
Platystacus dolichurus «banjo cat juvenil» 7 cm LT. 18
Xyliphius melanopterus «banjo ciego» 9,5 cm LT. 17

CALLICHTHYIDAE

Brochis multiradiatus var. «jumbo cat» 7 cm LT. 19
Brochis multiradiatus «jumbo cat» 10 cm LT. 19
Brochis splendens «green cat» 5 cm LT. 19
Brochis splendens «green cat» 5 cm LT. 19
Brochis splendens var. «green cat» 5 cm LT. 19
Corydoras acutus «cortesi» 5 cm LT. 20
Corydoras acutus var. «acutus» 5 cm LT. 20
Corydoras aeneus «naranja» 5 cm LT. 23
Corydoras aeneus var. «gold» 6 cm LT. 23
Corydoras aeneus var. «gold» 6 cm LT. 23
Corydoras agassizi «agassizi» 5 cm LT. 18
Corydoras ambiacus «ambiacus» 5 cm LT. 23
Corydoras armatus «armatus» 5 cm LT. 18
Corydoras elegans «elengans» 5 cm LT. 22
Corydoras fowleri «milagros» 8 cm LT. 21
Corydoras fowleri var. «milagros» 7 cm LT. 21
Corydoras leopardus «leopardus» 5 cm LT. 18
Corydoras leopardus var. «leopardus» 5 cm LT. 18
Corydoras leucomelas «leucomelas» 5 cm LT. 20
Corydoras loretoensis «loretoensi» 5 cm LT. 23
Corydoras napoensis «san juan» 5 cm LT. 20
Corydoras panda «panda» 5 cm LT. 22
Corydoras panda var. «panda» 5 cm LT. 22
Corydoras pygmaeus «pigmeo» 3 cm LT. 23
Corydoras rabauti «rabauti» 6 cm LT. 19
Corydoras rabauti «rabauti» 6 cm LT. 19
Corydoras rabauti var. «rabauti» 5 cm LT. 19
Corydoras reticulatus «reticulata» 5.5 cm LT. 23
Corydoras semiaquilus «black perú» 8 cm LT. 21
Corydoras semiaquilus var. «black green» 8 cm LT. 21
Corydoras semiaquilus var. «black perú» 9 cm LT. 21
Corydoras semiaquilus var. «wanta» 7 cm LT. 21
Corydoras semiaquilus «black green» 8 cm LT. 21
Corydoras semiaquilus «wanta» 7 cm LT. 21
Corydoras sp. «corydoras» 6 cm LT. 22
Corydoras sp. «perú bondi» 6 cm LT. 20
Corydoras sychri «sychri común» 6 cm LT. 23
Corydoras sychri var. «sychri luminoso» 5 cm LT. 22
Corydoras sychri «sychri luminoso» 5 cm LT. 22
Corydoras trilineatus «julli» 5 cm LT. 20
Corydoras virginae «sangama» 5 cm LT. 22
Corydoras weitzmani «weitzmani» 4.5 cm LT. 22
Dianema longibarbis «portol común» 12 cm LT. 20
Hoplosternum thoracatum «portol rayado» 12 cm LT. 20

LORICARIIDAE

Acanthicus adonis «adonis» 25 cm LT. 27
Acanthicus adonis var. «pleco adonis» 16 cm LT. 27
Acanthicus adonis var. «pleco mama» 7 cm LT. 27
Acanthicus sp. «adonis albino» 7 cm LT. 27
Ancistrus hoplogenys «ancistrus» 14 cm LT. 25
Ancistrus sp. «ancistrus» 16 cm LT. 25
Ancistrus sp. «ancistrus» 8 cm LT. 25
Ancistrus sp. «galaxia» 9 cm LT. 28
Ancistrus temminckii «ancistrus» 12 cm LT. 25
Chaetostoma sp. «carachama» 9 cm LT. 25
Cochliodon sp. «cochliodon» 7 cm LT. 24
Farlowella gracilis «gracilis» 15 cm LT. 26
Farlowella sp. «farlowela» 15 cm LT. 26
Glyptoperichthys lituratus «pleco lagarto» 10 cm LT. 25
Hemiodontichthys acipenserinus «pinocho» 13 cm LT. 27
Hypoptopoma gulare «otocinclo gigante» 15 cm LT. 24
Hypoptopoma sp. «otocinclo» 6 cm LT. 24
Lamontichthys filamentosus «high dorsal» 5 cm LT. 25
Lasiancistrus sp. «xenocara» 10 cm LT. 29
Lasiancistrus sp. «xenocara linterna» 10 cm LT. 29
Loricaria simillima «shitari» 15 cm LT. 27
Loricariidae «pleco» 10 cm LT. 28
Nannoptopoma sp. «paratocinclus» 3 cm LT. 24
Otocinclus macrospilus «otocinclo» 6 cm LT. 24
Otocinclus sp. «otocinclo zebra» 7 cm LT. 24
Otocinclus vestitus «otocinclo» 7 cm LT. 24
Panaque dentex «panaque» 25 cm LT. 28
Panaque sp. «pleco papa» 14 cm LT. 28
Panaque sp. «shamper royal» 19 cm LT. 28
Panaque sp. var. «pleco papa» 10 cm LT. 28
Peckoltia sp. «peckoltia momón» 7 cm LT. 29
Peckoltia sp. «peckoltia» 13 cm LT. 29
Peckoltia sp. «peckoltia» 6 cm LT. 29
Peckoltia sp. «pleco momón» 6 cm LT. 29
Peckoltia sp. «pleco rojo» 10 cm LT. 29
Peckoltia sp. «pleco vittata» 13 cm LT. 29
Pseudohemiodon apithanos «camaleón» 11 cm LT. 26
Pseudohemiodon apithanos «camaleón» 11 cm LT. 26
Pseudohemiodon lamina «loricaria circular» 15 cm LT. 27
Pseudorinelepis genibarbis «lechera» 10 cm LT. 25
Pterosturisoma microps «antena» 15 cm LT. 26
Rineloricaria lanceolata «lanceolata» 11 cm LT. 26
Rineloricaria lanceolata «lanceolata» 13 cm LT. 26
Rineloricaria sp. «rineloricaria» 12 cm LT 26
Sophiancistrus ucayalensis «pleco bola» 13 cm LT. 24
Squaliforma emarginatus «playera» 11 cm LT. 28
Squaliforma sp. var. «playa carachama» 10 cm LT. 28
Sturisoma nigrirostrum «sturisoma» 16 cm LT. 27

PSEUDOPIMELODIDAE

Batrochoglanis raninus «bambi» 10 cm LT. 30
Microglanis sp. «bambi torre» 7 cm LT. 30

PIMELODIDAE

Aguarunichthys sp. «bolt cat» 10 cm LT. 30
Aguarunichthys torosus «bolt cat» 15 cm LT. 30
Aguarunichthys torosus var. «bolt cat» 15 cm LT. 30
Brachyplatystoma juruense «alianza» 18 cm LT. 32
Calophysus macropterus «calophysus» 14 cm LT. 31
Duopalatinus sp. «barbatus» 15 cm LT. 31
Goslinia platynema «tabla barba» 25 cm LT. 31
Hemisorubim platyrhynchos «toa» 18 cm LT. 31
Heptapterus sp. «bagre rojo» 7 cm LT. 30
Leiarius marmoratus «achara» 15 cm LT. 32
Leiarius marmoratus var. «achara» 15 cm LT. 32
Merodontotus tigrinus «tigrinus» 15 cm LT. 30
Phractocephalus hemioliopterus «red tail» 14 cm LT. 32

Pimelodus blochii «blochi» 12 cm LT. 32
Pimelodus blochii var. «blochi» 12 cm LT. 32
Pimelodus ornatus «ornatus» 10 cm LT. 30
Pimelodus pictus «pictus» 15 cm LT. 32
Platystomatichthys sturio «zorro» 8 cm LT. 31
Pseudoplastystoma fasciatum «doncella» 10 cm LT. 32
Sorubim lima «shovelnose» 19 cm LT. 31
Zungaro zungaro «amazon cat» 15 cm LT. 31
Zungaro zungaro var. «amazon cat» 8 cm LT. 31

DORADIDAE

Acanthodoras cataphractus «lechera» 11 cm LT. 33
Acanthodoras sp. «lechera» 12 cm LT. 33
Amblydoras hancocki «amblydoras» 5 cm LT. 33
Doras punctatus «doras» 8 cm LT. 33
Megalodoras irwini «churero» 18 cm LT. 33
Oxydoras niger «turushuqui» 23 cm LT. 33
Platydoras costatus «rafles» 11 cm LT. 33
Rhinodoras dorbignyi «mutante» 18 cm LT. 33

AUCHENIPTERIDAE

Ageneiosus marmoratus «bocón» 15 cm LT. 34
Ageneiosus marmoratus «bocón» 9,5 cm LT. 34
Ageneiosus vittatus «bocón» 11 cm LT. 34
Ageneiosus vittatus var. «bocón» 15 cm LT. 34
Auchenipterichthys thoracatus «novia» 12 cm LT. 35
Auchenipterus nuchalis «leguía» 20 cm LT. 34
Liosomadoras morrowi «novia pijuayo « 11 cm LT. 35
Tatia aulopygia «novia tijera» 12 cm LT. 34
Tatia perugiae «novia iquitos» 4 cm LT. 34
Trachelyopterichthys taeniatus «novia» 9 cm LT. 34

GYMNOTIDAE

Gymnotus carapo «macana zebra» 15 cm LT. 35
Gymnotus carapo var. «macana zebra» 13 cm LT. 35
Gymnotus sp. «macana» 17 cm LT. 35

STERNOPYGIDAE

Rhabdolichops sp. «macana» 50 cm LT. 35
Sternopygus macrurus «macana bufalo» 12 cm LT. 35

RHAMPHICHTHYIDAE

Gymnorhamphichthys hypostomus «macana» 25cm LT. 35

HYPOPOMIDAE

Hypopygus sp. «macana sierra» 13 cm LT. 36
Steatogenys elegans «elegans» 13 cm LT. 36

APTERONOTIDAE

Adontosternarchus sp. «macana overo» 12 cm LT. 36
Apteronotus albifrons «macana perro» 12 cm LT. 36
Apteronotus bonapartii «macana dragón» 15cm LT. 36
Orthosternarchus tamandua «albina» 50 cm LT. 36
Sternarchorhynchus oxyrhynchus «macana»18 cm LT. 36
Sternarchorhynchus sp. «macana» 15 cm LT. 36

BATRACHOIDIDAE

Thalassophryne amazonica «monster fish» 6 cm LT. 37
Thalassophryne amazonica «monster fish» 8 cm LT. 37

RIVULIDAE

Aphyolebias sp. «flag tail» 7 cm LT. 37
Aphyolebias sp. «flag tail» 7 cm LT. 37
Aphyolebias sp. var. «flag tail» 7 cm LT. 37
Moema sp. «cola quemada» 7 cm LT. 37
Rivulus sp. «rivulus» 4 cm LT. 37
Rivulus sp. «rivulus» 4 cm LT. 37

SYNBRANCHIDAE

Synbranchus marmoratus var. «atinga» 30 cm LT. 38
Synbranchus marmoratus «atinga» 50 cm LT. 38

POLYCENTRIDAE

Monocirrhus polyacanthus «pez hoja» 6 cm LT. 38
Monocirrhus polyacanthus var. «pez hoja» 6 cm LT. 38
Monocirrhus polyacanthus var. «pez hoja» 6 cm LT. 38
Monocirrhus polyacanthus var. «pez hoja» 6 cm LT. 38

CICHLIDAE

Acarichthys heckelii «hekeli» 11 cm LT. 42
Acarichthys heckelii var. «hekeli» 11 cm LT. 42
Aequidens sp. «bujurqui» 6 cm LT. 40
Aequidens sp. «bujurqui rojo» 10 cm LT. 38
Apistogramma agassizi ♂ «agassizi» 6 cm LT. 39
Apistogramma bitaeniata ♂ «bitaeniata» 6 cm LT. 39
Apistogramma bitaeniata var. ♂ «bitaeniata» 6 cm LT. 39
Apistogramma cf. *eunotus* ♀ «eunotus» 6 cm LT. 41
Apistogramma cruzi ♂ «cruzi» 6 cm LT. 39
Apistogramma eunotus «eunotus» 6 cm LT. 39
Apistogramma eunotus «algodón» 6 cm LT. 39
Apistogramma panduro ♀ «panduro» 5 cm LT. 43
Apistogramma panduro ♂ «panduro» 6 cm LT. 43
Apistogramma sp. ♂ «apistograma» 6 cm LT. 39
Apistogramma sp. ♀ «carapintada» 5 cm LT. 41
Apistogramma sp. ♂ «emerald» 6 cm LT. 41
Apistogramma sp. ♂ «glaser» 6 cm LT. 41
Apistogramma sp. ♀ «glaser» 6 cm LT. 41
Apistogramma sp. ♂ «melgar» 8,4 cm LT. 40
Apistogramma sp. ♂ «picuro» 6 cm LT. 41
Apistogramma sp. ♀ juvenil 6 cm LT. 39
Apistogramma sp. «apistograma» 4 cm LT. 40
Apistogramma sp. «apistograma» 4,5 cm LT. 40
Apistogramma sp. «apistograma» 6 cm LT. 40
Apistogramma sp. «apistograma» 6 cm LT. 41
Apistogramma sp. «apistograma» 6 cm LT. 42
Apistogramma sp. «apistograma» 6 cm LT. 44
Apistogramma sp. «apistograma» 6 cm LT. 44
Apistogramma sp. «diamante» 6 cm LT. 40
Apistogramma sp. «hawaii» 6 cm LT. 40
Apistogramma sp. var. «glaser» 4 cm LT. 40
Apistogrammoides pucallpaensis «apistograma» 6 cm LT. 44
Biotodoma cupido «cupido» 12 cm LT. 38
Bujurquina robusta «robusta» 8 cm LT. 42
Chaetobranchus semifasciatus «bujurqui» 5 cm LT. 42
Cichla monoculus «tucunaré» 6 cm LT. 44
Crenicichla anthurus «añashua» 15 cm LT. 44
Crenicichla sp. «añashua» 7 cm LT. 44
Heros appendiculatus «corbata roja» 11 cm LT. 43
Heros appendiculatus «heros» 5 cm LT. 44
Heros appendiculatus «heros» 7 cm LT. 44
Hypselacara temporalis «bujurqui morado» 7 cm LT. 42
Hypselacara temporalis «bujurqui morado» 7 cm LT. 42
Laetacara thayeri «paracas» 6 cm LT. 43
Mesonauta mirificus «festivus» 6 cm LT. 43
Pterophyllum scalare «pez angel» 15 cm LT. 42
Satanoperca jurupari «jurupari» 6 cm LT. 41
Symphysodon aequifasciatus «común» 12 cm LT. 43
Symphysodon aequifasciatus «de punto» 14 cm LT. 43
Symphysodon aequifasciatus «ojo rojo» 13 cm LT. 43

ACHIRIDAE

Achirus achirus «pangaraya» 14 cm LT. 45
Apionichthys sp. «pangaraya» 17 cm LT. 45

TETRAODONTIDAE

Colomesus asellus «globito» 5 cm LT. 45

LEPIDOSIRENIDAE

Lepidosiren paradoxa «lungfish» 50 cm LT. 45

ACKNOWLEDGEMENTS

Our very special thanks to all ornamental fish export companies, for letting us take photographs of the different species in their facilities.

We also want to show our appreciation to Hernan Ortega, Fernando Alcantara, Salvador Tello, Raul Yalan, Martin Mortenthaler, Giovanni Huanqui, Alex Ploeg and Frank Schaefer from Aqualog, for their reviews.

BioTrade Initiative

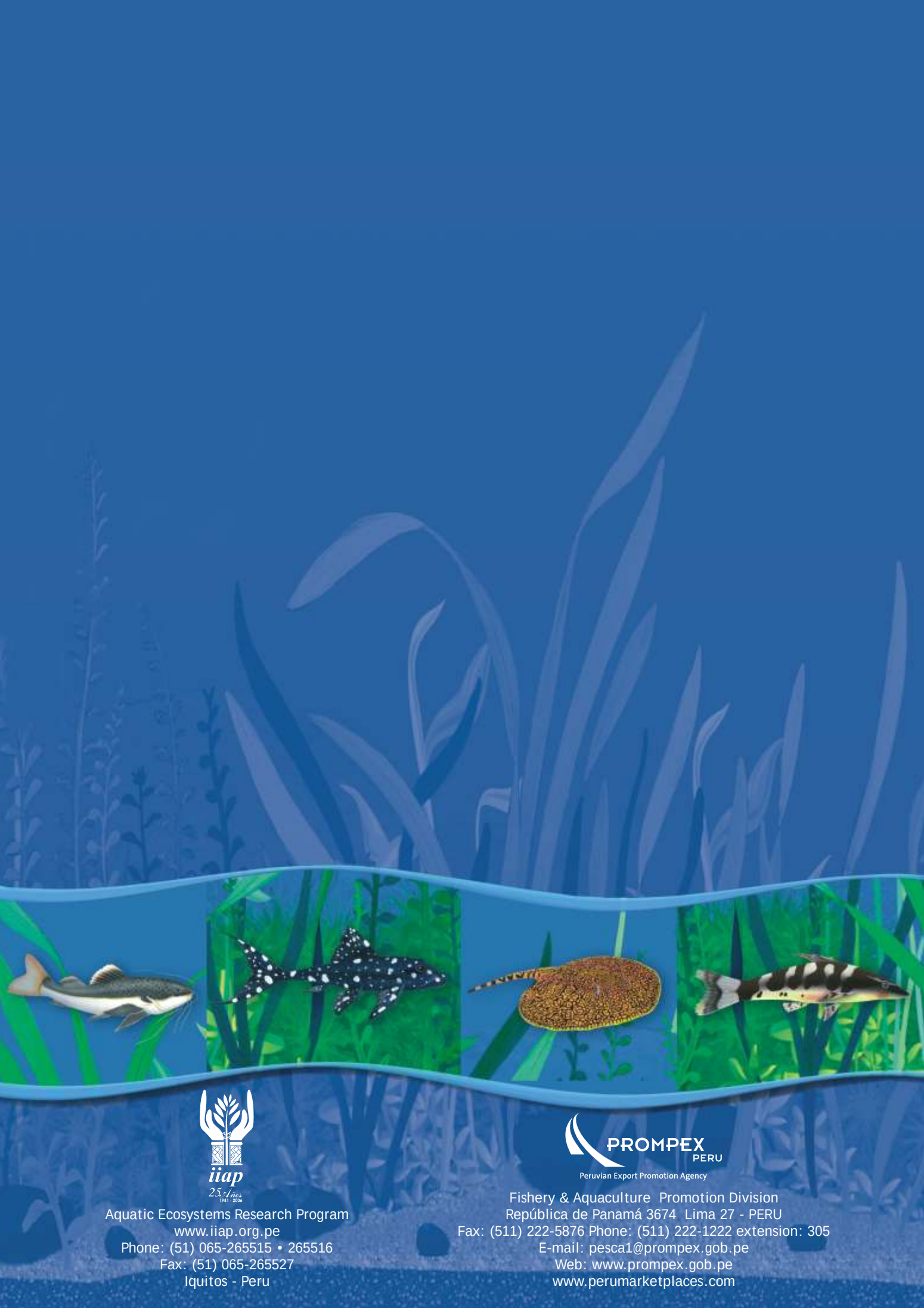

iiap
25 Años
1981 - 2006
Aquatic Ecosystems Research Program
www.iiap.org.pe
Phone: (51) 065-265515 • 265516
Fax: (51) 065-265527
Iquitos - Peru

PROMPEX PERU
Peruvian Export Promotion Agency
Fishery & Aquaculture Promotion Division
República de Panamá 3674 Lima 27 - PERU
Fax: (511) 222-5876 Phone: (511) 222-1222 extension: 305
E-mail: pesca1@prompex.gob.pe
Web: www.prompex.gob.pe
www.perumarketplaces.com